

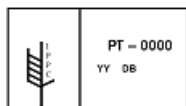

Destaques



Associados da Embar na Lista de Operadores Económicos Registados

Actualização de 16 de Outubro

Na lista de Lista de Operadores Económicos Registados autorizados a proceder ao tratamento de madeira e casca de coníferas e de material de embalagem de madeira para circulação intracomunitária e exportação para países terceiros, publicada a 16 de Julho, encontram-se as seguintes empresas Associadas da Embar:

- Alberto & Alves, Lda.
- Covelo & Pinto, Lda.
- ECOPALETES, Lda.
- ICIMAD - Industria e Comércio Ibérico de Madeiras, S.A.
- João Sousa e Sá
- Joaquim Coelho Quaresma Ferreira, Lda.
- MADECA - Madeiras de Caxarias, S.A.
- MANJOS REC Recuperação e Fabrico de Estruturas de Madeira Unipessoal, Lda.
- Manuel de Freitas Lopes & Cª, Lda.
- Norsilvicola - Produtos Florestais, Lda.
- RECUPSER - Indústria e Recuperação de Paletes, Lda.
- Transportes P.N.U., Lda.

Para mais informações consultar a [Lista da DGADR](#)

Relatório Provisório de Incêndios Florestais

Foi publicado o Relatório Provisório de Incêndios Florestais com informação sobre áreas ardidas e ocorrências em 2009, reportado ao intervalo 1 de Janeiro a 15 de Outubro.

[Documento](#)



Notícias Associados



Certificação de Gestão Florestal e da Cadeia de Responsabilidade

A empresa Ecociclo - Energia e Ambiente, S.A. foi certificada de acordo com os requisitos da Cadeia de Responsabilidade FSC, pela APCER – Associação Portuguesa de Certificação. A empresa já estava certificada pela ISO9001 (Qualidade), ISO14001(Ambiente) e ISO18001 (Segurança).

Notícias na Comunicação Social

Destaque para alguns títulos de notícias publicadas pela Comunicação Social entre os dias 15 e 28 de Outubro. Estas e outras notícias também podem ser consultadas em [Notícias](#).

15-10

[Prevenção da doença de nemátodo leva à venda de árvores no Buçaco](#) - Diário de Aveiro

20-10

[Biocombustíveis atraem atenção, e investimentos, de grandes petrolíferas](#) - The Wall Street Journal

21-10

[Inquieto, o mundo da floresta discute em Buenos Aires](#) - Swiisinfo.com

22-10

[Dulce Pássaro: especialista em resíduos nomeada ministra do Ambiente](#) IOL Diário

23-10

[Financiamento responsável da floresta pode travar aquecimento global](#) - Agro Portal

[WWF denuncia que ritmo de destruição de florestas equivale a 36 campos de futebol por minuto](#) Público

24-10

[Ex-director do CTIMM condenado a cinco anos de prisão suspensa por igual período de tempo](#) - Verdadeiro Olhar

27-10

[FIMMA-MADERALIA, un poco más cerca de Portugal](#) - Madera Sostenible

[EDP vai investir 15 milhões na limpeza de áreas florestais](#) - ABC do ambiente

28-10-2009

[Hora de Inverno proporciona mais gastos energéticos e poluição](#) - APEA

[Floresta e Energias Renováveis](#) - Naturlink

Eventos

Destaque para alguns eventos. Para consultar outros eventos, visite a [página da Embar](#).

Seminários, Workshops e Congressos



05 Novembro

[III Congresso da Indústria Portuguesa Agro-Alimentar "Inovação e Desenvolvimento Sustentável"](#)

FIPA

Convento do Beato - Lisboa, Portugal

25-27 Novembro



[III Congresso Internacional de Engenharia e Gestão da Energia e Meio Ambiente](#)

BCSD Portugal

Edifício do Congresso - Portalegre, Portugal

Feiras e Exposições



3-6 Novembro

[FIMMA-MADERALIA](#)

Feria Valencia

Valência Espanha

4-6 Novembro

[Fruit Attraction](#)



IFEMA/FEPEX

Madrid, Espanha

17-19 Novembro

[4ª Expo Energia](#)



Água & Ambiente

Taguspark – Oeiras, Portugal

17-19 Novembro

[Feira Internacional de Recuperação e Reciclagem Industrial Gestão e Valorização de Resíduos](#)



Feria de Zaragoza

Zaragoza, Espanha

Cursos



25 Novembro

[Embalagens em contacto com géneros alimentícios](#)

Centro Nacional de Embalagem Complexo ISQ - Taguspark

Oeiras, Portugal



19-21 Dezembro

[Gestão Florestal Sustentável e Certificação](#)

FNAPF

Centro de Operações e Técnicas Florestais – Lousã, Portugal

Wood Material Science and Engineering

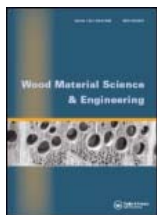

A revista “Wood Material Science and Engineering” pretende estar na vanguarda da tecnologia da madeira. Aceita publicações originais relativas a:

- tecnologia da Madeira: relação da água com a madeira, durabilidade, modificação, compósitos, entre outros.

- engenharia da madeira: aplicações estruturais da madeira, utilização de máquinas, etc. Relação entre o material Madeira e as propriedades dos produtos em Madeira (em utilização).

Para mais informações consulte o [website](#)

[Já visitou o nosso site?](#)

Todas as semanas são actualizadas as notícias publicadas na comunicação social, bem como a legislação publicada e eventos de interesse para o nosso sector!

Caso deseje deixar de receber este tipo de mensagens, envie-nos um e-mail com a palavra "Remover" no assunto, para embar@embar.pt Perguntas ou comentários? Envie-nos uma mensagem de correio electrónico.

Embar - Associação Nacional de Recuperação e Reciclagem de Resíduos de Embalagens de Madeira

Filipa Pico

Av. António Serpa, 23 - 2º Esq. 1050-026 Lisboa

Tel.: +351 217 972 639 Fax: +351 217 956 700 Tlm.: +351 962 075 386